

- 1

Dachówka ceramiczna karpówka podójnie w koronkę- kolor czerwony do wymiany na nową
- 2

Gonioły dachowe ceramiczne w kolorze czerwonym- wymiana na nowe
- 3

Ryiny, obróbki blacharskie- blacha tytan-cynk w kolorze naturalnym- wymiana na nowe
- 4

Rury spustowe- blacha tytan-cynk w kolorze naturalnym- wymiana na nowe
- 5

Instalacja odgromowa - wymiana na nowa - drut ocynk fi 8, połączenie z bednarką za pomocą złącza kontrolnego

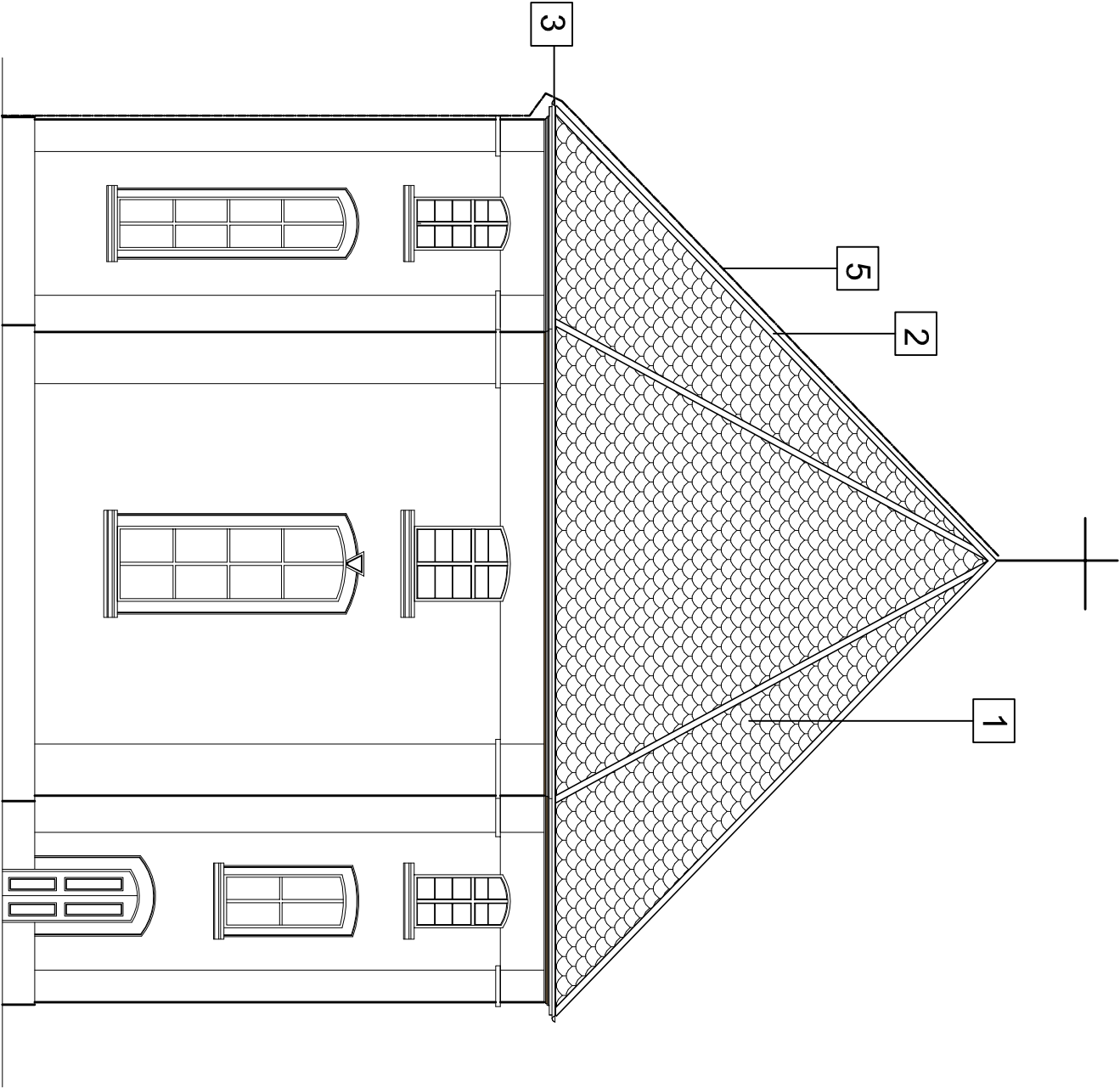

- Kolorystyka :
1. Dach- dachówka ceramiczna karpówka - kolor czerwony
  2. Obróbki blacharskie , onynnowanie- z blachy ocynkowanej w kolorze naturalnym
  3. Gonioły dachowe ceramiczne w kolorze czerwonym

- Uwaga:
1. Po demontażu istniejącego pokrycia dachowego należy ocenić stan techniczny więzby dachowej.
  2. W przypadku stwierdzenia elementów uszkodzonych, zmuszających lub zaatakowanych przez grzyby lub owady należy te elementy wymienić na nowe.
  3. Istniejącą więzbę dachową należy oczyścić z zabrudzeń, owadów i pleśni i poddać impregnacji.

Projekt :	Remont pokrycia dachowego w Kościele PW Wniebowstąpienia Pańskiego w Pogwizdowie				
Adres :	Pogwizdów, dz nr 65, obręb Pogwizdów				
Inwestor :	Parafia w Kwietnikach				
Projektant :	Kwietniki 27 , 59-411 Paszowice				
Opracował :	mjr inż. arch. Daniel Wilk	upr. nr 34/DSOKK/2013			
Tytuł rysunku :	Elewacja południowa				
Branża :	Data :	Stadium :	Skala/Arkusz :	Nr rysunku :	
ARCHITEKTURA	Październik 2020	PB	1:100/A3	A-04	