

- 1

Dachówka ceramiczna karpiówka podójnie w koronkę-kolor czerwony do wymiany na nową
- 2

Goniony dachowe ceramiczne w kolorze czerwonym- wymiana na nowe
- 3

Ryiny, obróbki blacharskie- blachta tytan-cynk w kolorze naturalnym- wymiana na nowe
- 4

Rury spustowe- blachta tytan-cynk w kolorze naturalnym- wymiana na nowe
- 5

Instalacja odgromowa - wymiana na nowa - drut ocynk fi 8, połączenie z bednarką za pomocą złącza kontrolnego

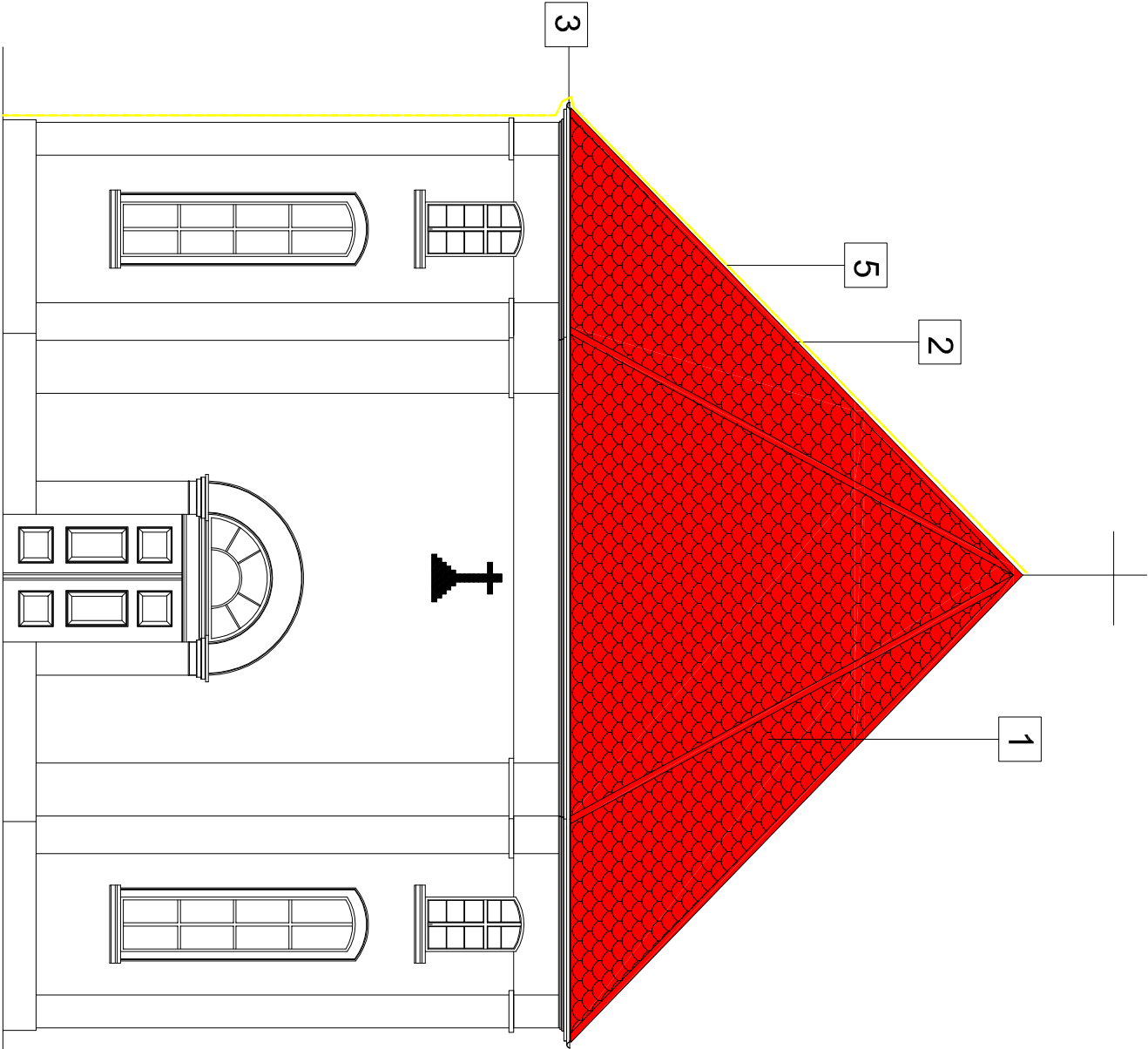

- Kolorystyka :
1. Dach- dachówka ceramiczna karpiówka - kolor czerwony
 2. Obróbki blacharskie , orynnowanie- z blachy ocynkowanej w kolorze naturalnym
 3. Goniony dachowe ceramiczne w kolorze czerwonym

- Uwaga:
1. Po demontażu istniejącego pokrycia dachowego należy ocenić stan techniczny więzby dachowej.
 2. W przypadku stwierdzenia elementów uszkodzonych, zmuszących lub zaatakowanych przez grzyby lub owady należy te elementy wymienić na nowe.
 3. Istniejącą więzbę dachową należy oczyścić z zabrudzeń, owadów i pleśni i poddać impregnacji.

Projekt :	Remont pokrycia dachowego w Kościele PW Wniebowstąpienia Pańskiego w Pogwizdowie		
Adres :	Pogwizdów, dz nr 65, obręb Pogwizdów		
Inwestor :	Parafia w Kwieńnikach		
Projektant :	Kwieńniki 27 , 59-411 Paszowice		
Opracował :	mgr inż. arch. Daniel Wilk upr. nr 34/DSOKK/2013		
Tytuł rysunku :	Elewacja północna		

Branża :	Data :	Stadium :	Skala/Arkusz :	Nr rysunku :
ARCHITEKTURA	Październik 2020	PB	1:100/A3	A-03